

## Ressourcen aus der mitgelieferten Galerie einbinden (z.B. Lineaturen)

In der Regel ist die SMART-Notebooksoftware zusammen mit den sogenannten „Galerie Essentials“ installiert. Dieses Paket umfasst eine Vielzahl an Ressourcen wie Bildern, Unterrichtsaktivitäten, 3d-Modell usw..

Zugriff erhält man über die Werkzeugleiste:

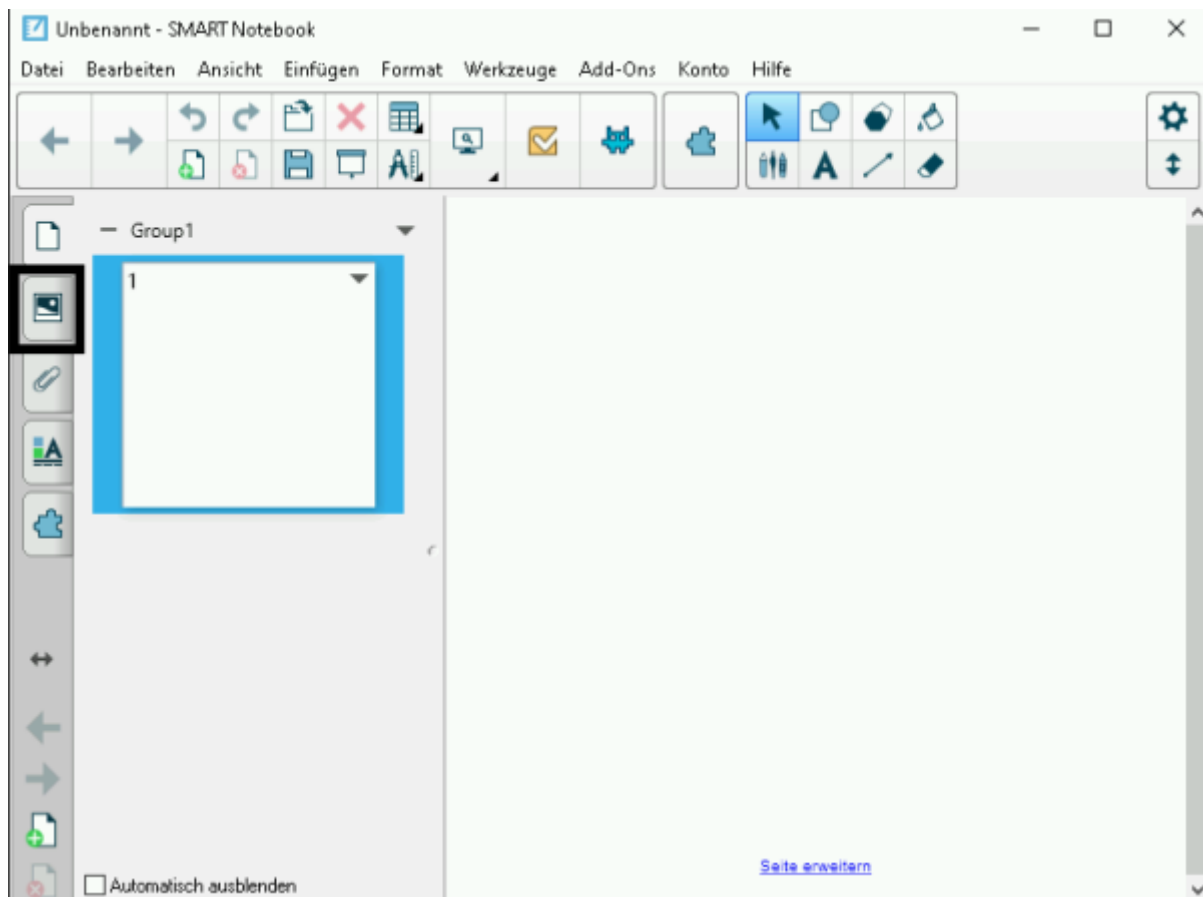

Man erhält dann diese Ansicht, in der man am besten das Suchfeld nutzt, da die Inhalte sonst zu umfangreich präsentiert werden:

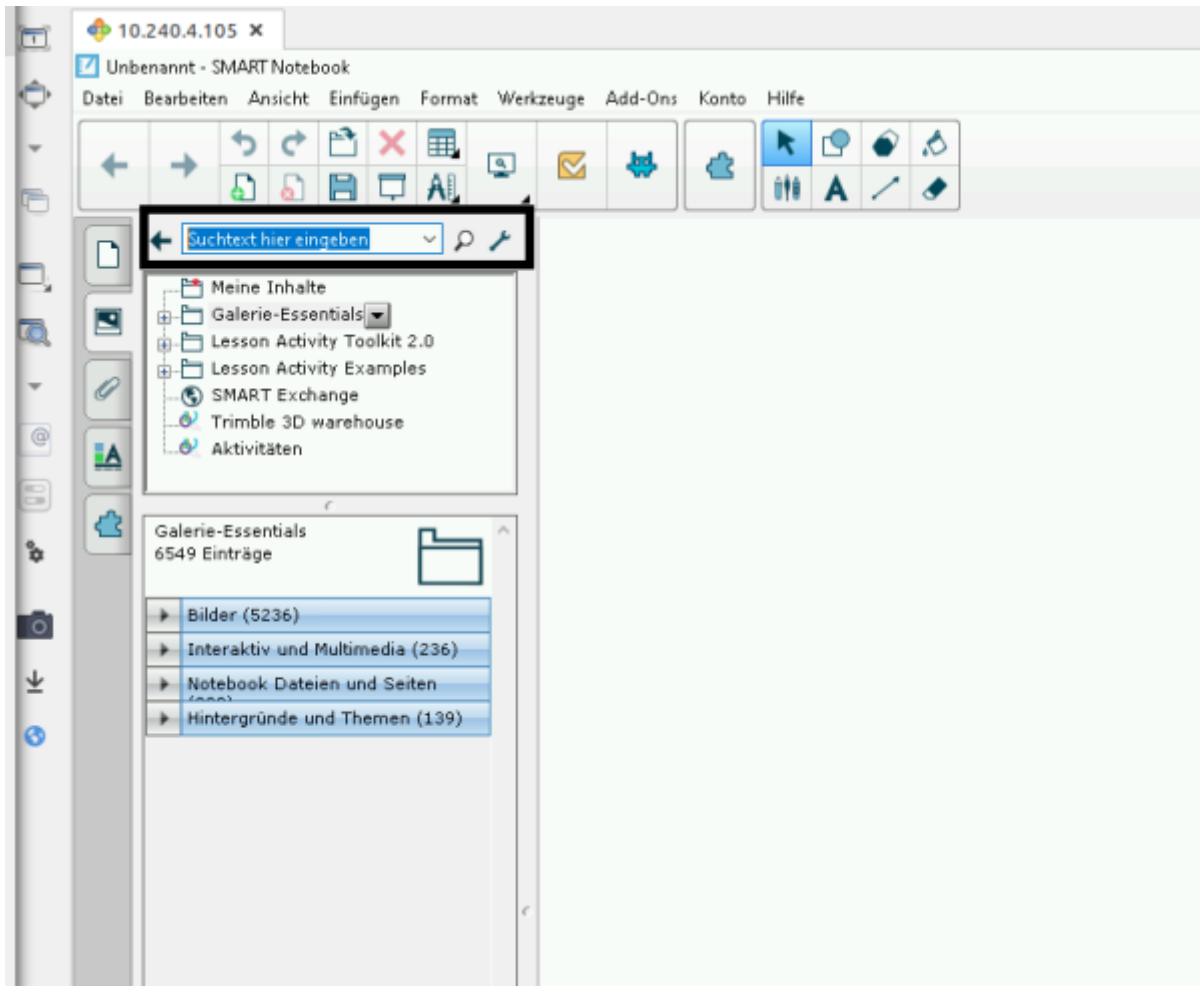

Ich habe hier einmal angenommen, dass eine Lineatur für Notensatz gesucht wird:

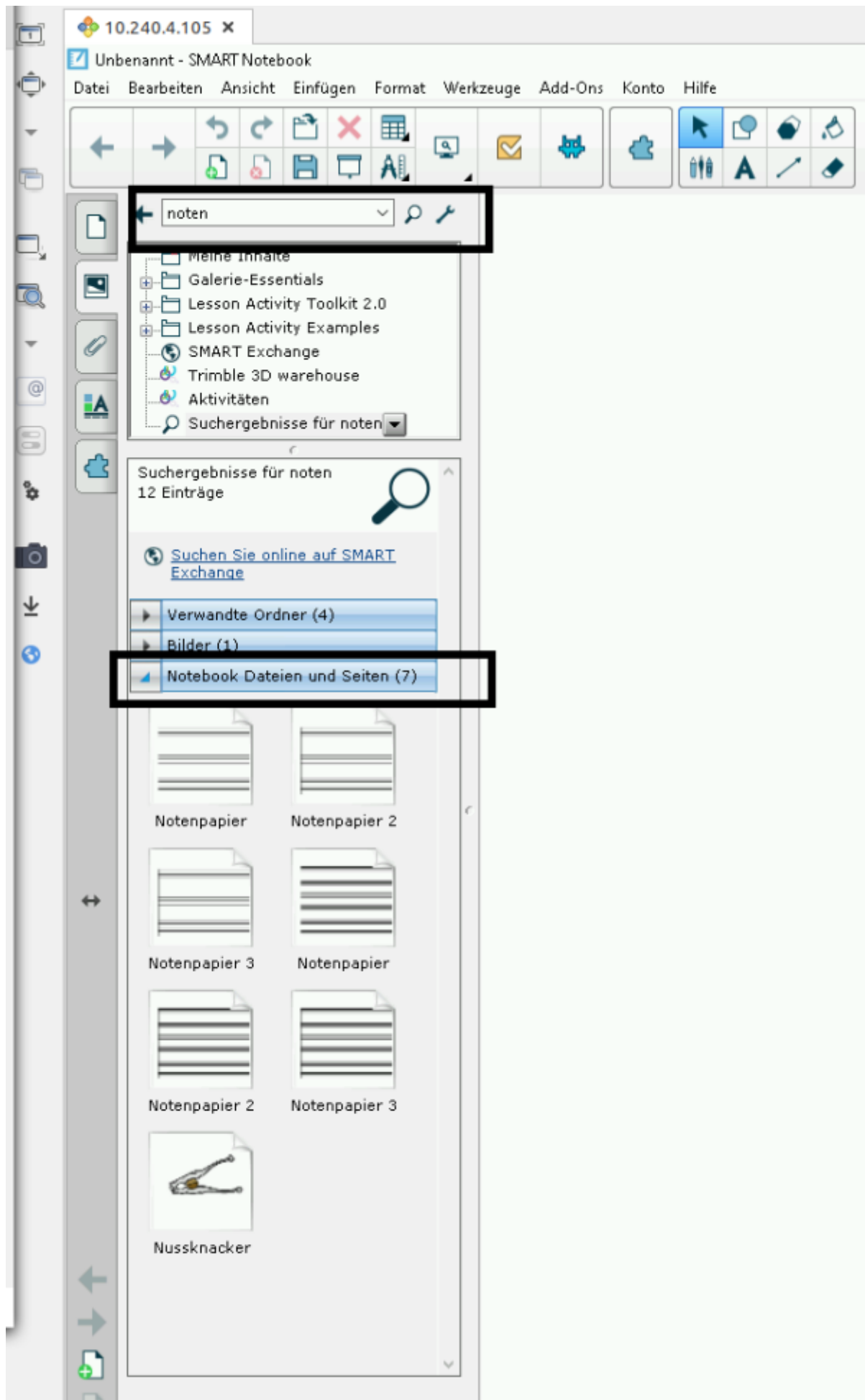

Anhand der Vorschau wurde jetzt ein Notenpapiertyp ausgewählt:

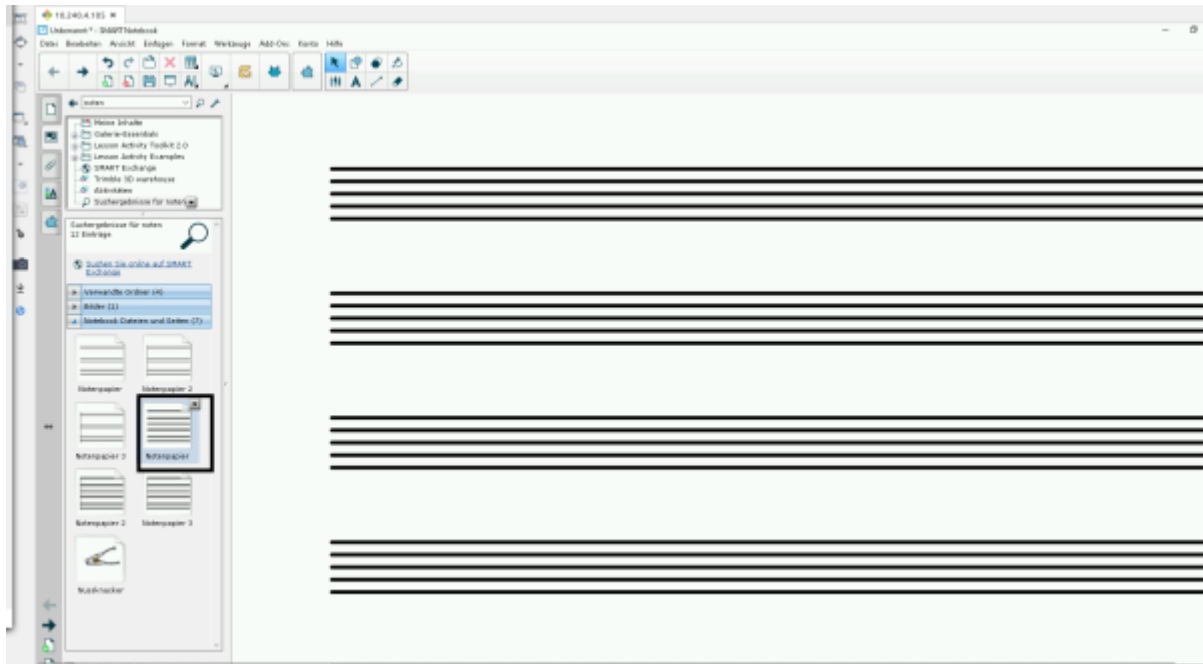

From:

<https://wiki.mzclp.de/> - Fortbildungswiki des Medienzentrums Cloppenburg

Permanent link:

<https://wiki.mzclp.de/doku.php?id=whiteboard:galerie&rev=1572852993>

Last update: **2019/11/04 08:36**

