Ressourcen aus der mitgelieferten Galerie einbinden (z.B. Lineaturen)

In der Regel ist die SMART-Notebooksoftware zusammen mit den sogenannten „Gallerie Essentials“ installiert. Dieses Paket umfasst eine Vielzahl an Ressourcen wie Bildern, Unterrichtsaktivitäten, 3d-Modell usw.. Zugriff erhält man über die Werkzeugleiste:

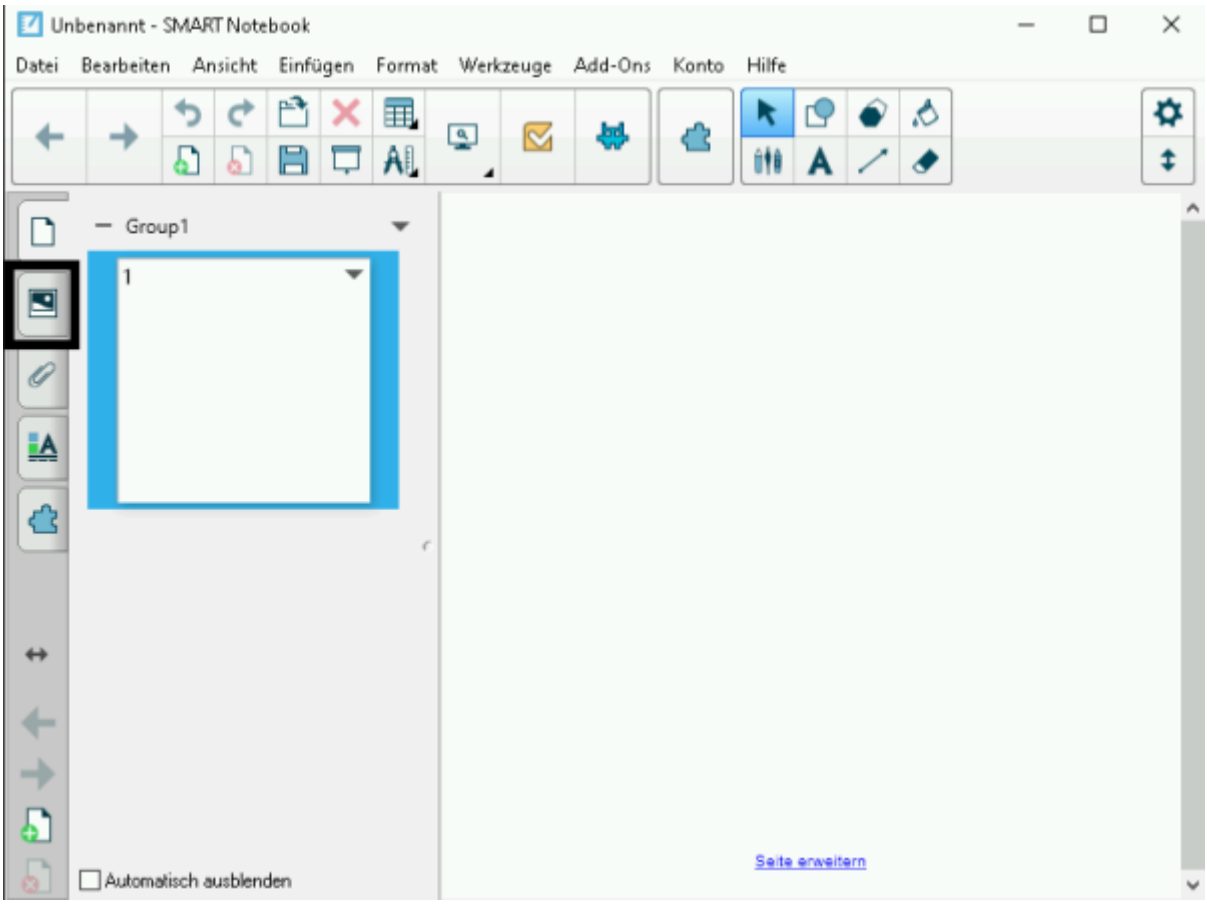

Man erhält dann diese Ansicht, in der man am besten das Suchfeld nutzt, da die Inhalte sonst zu umfangreich präsentiert werden:

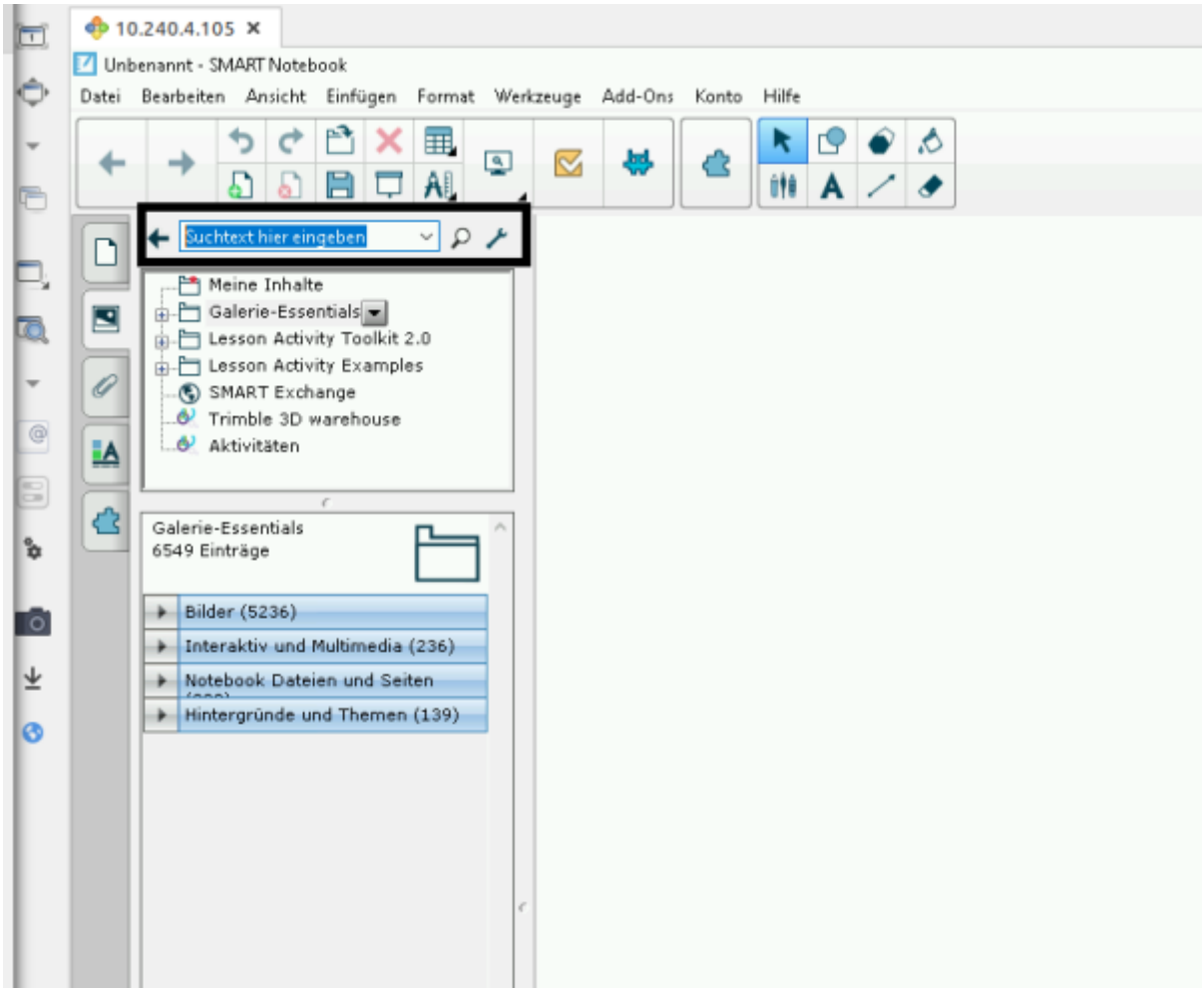

Ich habe hier einmal angenommen, dass eine Lineatur für Notensatz gesucht wird:

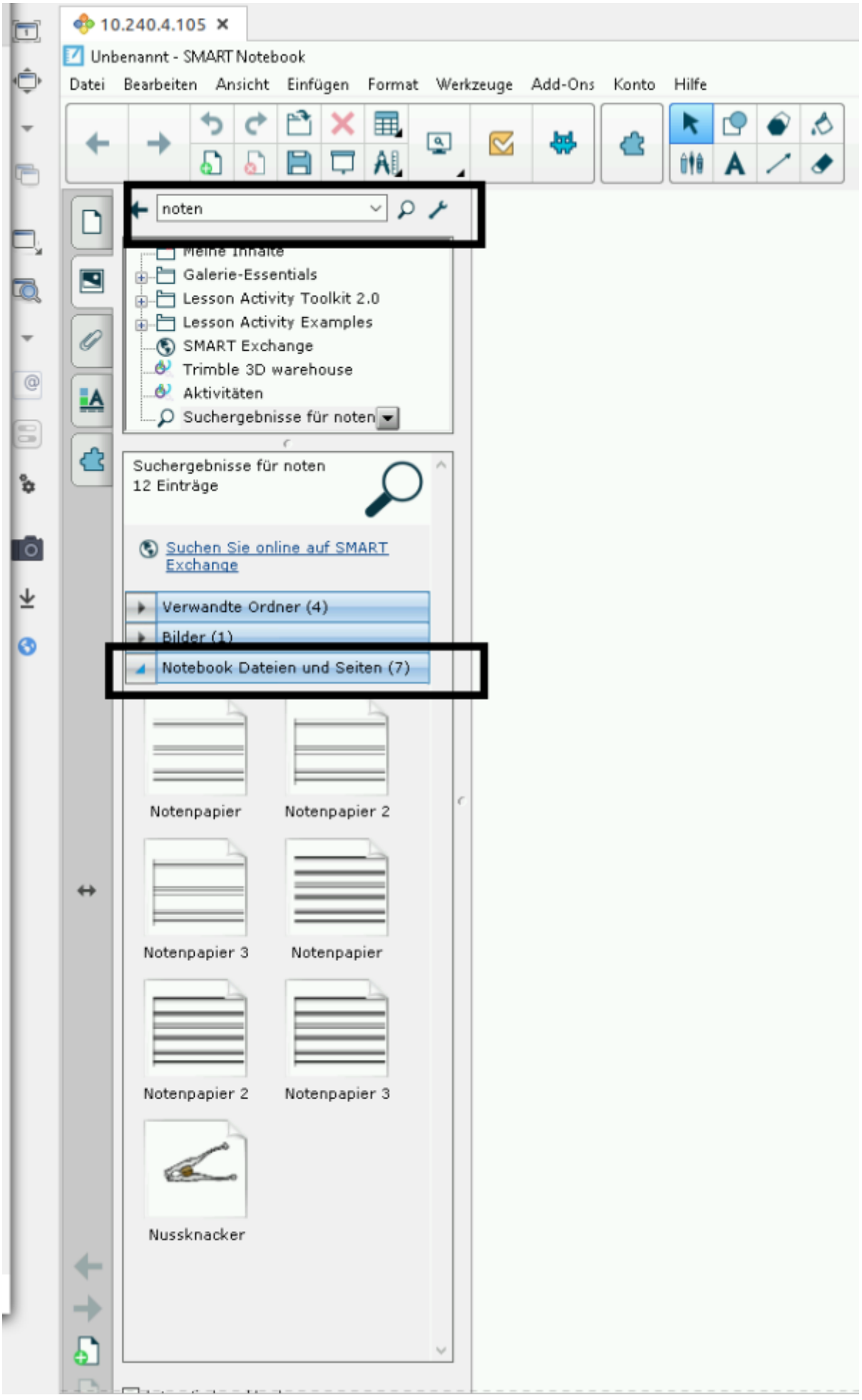
10.240.4.105
Unbenannt - SMART Notebook
Datei Bearbeiten Ansicht Einfügen Format Werkzeuge Add-Ons Konto Hilfe
noten
Meine Inhalte
Galerie-Essentials
Lesson Activity Toolkit 2.0
Lesson Activity Examples
SMART Exchange
Trimble 3D warehouse
Aktivitäten
Suchergebnisse für noten
Suchergebnisse für noten
12 Einträge
Suchen Sie online auf SMART Exchange
Verwandte Ordner (4)
Bilder (1)
Notebook Dateien und Seiten (7)
Notenpapier
Notenpapier 2
Notenpapier 3
Notenpapier
Notenpapier 2
Notenpapier 3
Nussknacker

From:
https://wiki.mzclp.de/ - **Fortbildungswiki des Medienzentrums Cloppenburg**

Permanent link:
https://wiki.mzclp.de/doku.php?id=whiteboard:gallerie&rev=1572852860

Last update: **2019/11/04 08:34**